

Врз основа на член 22 став 1 точка 1 и член 62 став 1 од Законот за локална самоуправа (Сл. Весник на Република Македонија бр.2/2002 и во врска со член 22 став1 точка 7 од Статутот на Општина Кичево (сл. Гласник на Општина Кичево бр.5/06) а согласно со член 10 став 4 од Законот за постапување со бесправно изградени објекти („Службен весник на РМ,, бр.23/2011, 54/2011, 155/2012 72/2013, 44/2014, 115/2014, 199/2014, 124/2015, 129/2015, 217/2015, 31/2016, 190/2017 и Република Северна Македонија” бр.174/2012), Советот на Општина Кичево, на Седницата одржана на ден _____ година, ја донесе следната:

О Д Л У К А

Со која се утврдува дека ќе се донесе Измена на урбанистичка документација за с.Попоец-Кичево, заради вклопување на бесправен објект.

Член 1

Се утврдува дека ќе се донесе измена на урбанистичка документација за с.Попоец-Кичево ,донесен со Одлука на Совет на Општина Кичевобр.02-3393/1 од 30.09.1986 год.

Член 2

Со донесувањето на урбанистичка документација ќе се изврши проширување на планскиот опфат на КП бр.481 и дел од КП бр. 483/3, КО Попоец, заради утврдување на правен статус на бесправен објект според геодетски елаборат бр.08-098-6/2016 од 04.04.2016 година изработен од ТДГР „Геоинформатика,, ДООЕЛ - Скопје.

Член3

Финансирањето на изработката на планската документација ќе се врши со средства од Буџет на Општина Кичево.

Në bazë të nenit 22, paragrafi 1, pika 1 dhe neni 62, paragrafi 1 të Ligjit për vetëqeverisje lokale (“ Gz. zyrtare e Republikës së Maqedonisë” nr. 2/2002), ndërsa në lidhje me nenin 22, paragrafi 1, pika 7 të Statutit të Komunës së Kërçovës (Fl. zyrtare e Komunës së Kërçovës” nr. 5/06), dhe konformë nenit 10, paragrafi 4 të Ligjit për objektet e ndërtuara pa leje (“Gazeta zyrtare e RM-së” nr. 23/2011, 54/2011 155/2012, 72/2013, 44/2014, 115/2014, 199/2014, 124/2015, 129/2015, 217/2015, 31/2016, 190/2017 dhe (“Gazeta zyrtare e Republikës së Maqedonisë” nr.174/2021), Këshilli i Komunës së Kërçovës, në mbledhjen e mbajtur më dt. _____, e solli këte:

VENDIM

Me të cilin përcaktohet se do të sillet ndyshim në dokumentacioni urbanistik për fsh.Popoeц-Kërçovë, për përcaktimin e objektit pa leje.

Neni 1

Përcaktohet se do të sillet ndyshim në dokumentacioni urbanistik- për fsh.Popoeц në Kërçovë i sjellur me vendim të Këshillit të Komunës së Kërçovësnr. 02-3393/1 të dt. 30.09.1986.

Neni 2

Me sjelljen edokumentacioni urbanistik, do të bëhet zgjerim i përfshirjes së planit në PK nr.481 dhe të pjese nga PK nr.483/3, KK Popoeц, për shkak të përaktimit të statusit juridik të objektit pa lejesipas elaboratit gjeodezik nr.08-098-6/2016 nga dt. 04.04.2016, i hartuar nga TDGR “Geoinformatika” – SHPKNJP - Shkup.

Neni 3

Financimi për hartimin e dokumentacionit të planifikuar, do të bëhet me mjete të Buxhetit të Komunës së Kërçovës.

Член4

Спроведувањето на постапката за донесување на документацијата ќе го врши Одделението за урбанизам и заштита на животната средина при Општина Кичево.

Neni 4

Zbatimin e procedurës, për sjelljen e dokumentacionit, do ta bëjë Seksioni për urbanizëm dhe mbrojtje të mjedisit jetësor, në Komunën se Kërçovës.

Член5

Оваа одлука стапува во сила осмиот ден од денот на објавување во Службен гласник на Општина Кичево.

Neni 5

Ky vendim hyn në fuqi ditën e tetë, nga dita e publikimit në "Fletoren zyrtare të Komunës së Kërçovës".

Бр. / Nr. _____
Dt. _____ година
Кичево / Kërçovë

СОВЕТ НА ОПШТИНА КИЧЕВО / KËSHILLI I KOMUNËS SË KËRÇOVËS
ПРЕТСЕДАТЕЛ / KRYETAR
Skender Xhabiri



Трговско друштво за геодетски работи, инженерство,
консалтинг и услуги **ГЕОИНФОРМАТИКА** ДООЕЛ увоз-извоз

Бр. **08-098-6/2016**

04.04.2016 година

С К О П Ј Е

Приемен штембил

**ГЕОДЕТСКИ ЕЛАБОРАТ
ЗА ГЕОДЕТСКИ РАБОТИ ЗА ПОСЕБНИ НАМЕНИ
ПОСТАПУВАЊЕ СО БЕСПРАВНО ИЗГРАДЕН
ОБЈЕКТ 1 НА КП 481 И КП 483/3 ВО КО ПОПОЕЦ**

Со заверката Агенцијата за катастар на недвижности тврди дека при изработката на геодетскиот елаборат се користени податоци од ГКИС и дека за истите е платен надоместок согласно со Законот, додека за квалитетот и точноста на податоците содржани во елаборатот одговара изведувачот.

Трговско друштво за геодетски работи
„Геоинформатика,, дооел – Скопје

АГЕНЦИЈА ЗА КАТАСТАР НА НЕДВИЖНОСТИ

Заверил:

М.П.

Одобрил:

М.П.

Варошлиески Миле, *дипл. геод. инж.*

Име, презиме и потпис на стручно лице од геодетска насока

Скопје, Април 2016

С О Д Р Ж И Н А

1. Технички извештај;
2. Оригинални теренски мерења;
3. Теренска скица на премерување на катастарска парцела;
4. Графички прилог - прегледна скица;
5. Скица на премерување на згради, посебни и заеднички делови на згради и други објекти;
6. Рекапитулар;

Прилози:

Издадени податоци од ГКИС;

7. Потврда за купени дигитални катастарски планови заведена со број 1109-1321/2016 од 01.04.2016 година;
8. Потврда за платен надомест за користење на дигитални катастарски подлоги – zip фајл;
9. Скица од Мак Едит софтверот;
10. Список на заверени координати за точките од геодетската основа;
11. Имотни листови;
12. Доказ за платена заверка на геодетски елаборат 08-098/2016 на износ од 100.00 денари од 04.04.2016 година.
13. Потпишана изјава за податоци на недвижности.
14. ЦД со податоци.

ТЕХНИЧКИ ИЗВЕШТАЈ

По барање на Мите Митески, со место на живеење во с. Попоец – Кичево, поднесено на ден 28.03.2016 година, изработен е геодетски елаборат за геодетски работи за посебни намени – постапување со бесправно изградени објекти согласно членот 6 од Законот за постапување со бесправно изградени објекти (Сл. Весник на РМ број 23/2011 и 217/2015), објект број 1 изграден на катастарска парцела број КП 481 запишана во Имотен лист број 307 во КО Попоец и катастарска парцела број КП 483/3 запишана во Имотен лист број 310 во КО Попоец.

Геодетскиот елаборат е изработен во канцелариска и теренска постапка.

На ден 28.03.2016 година излезено е на лице место во присуство на подносителот на барањето и извршено е снимање на објектот број 1 кој претставува објект за живеење изграден на КП 481 и КП 483/3 во КО Попоец кој тој го посочи како објект во негова сопственост. Исто така извршено е мерење на фронтите на објектот како и премерување на внатрешната површина на објектот. Објектот број 1 кој е изграден на КП 481 и КП 483/3 во КО Попоец претставува една градежна целина која е составена од две етажни целини со различни влезови. Предмет на легализација со овој геодетски елаборат е една етажна целина.

Снимањето на изградениот објект е извршено на следниов начин: Снимени се седум точки од објектот со помош на ГНСС инструмент Stonex S9 III N, при тоа се користени трансформациските параметри за подрачјето на град Кичево кои се издадени од страна на Агенцијата за катастар на недвижности. Пред почетокот на мерењата извршени се контролни мерења од тригонометриска точка број 458. Направена е споредба на мерените и дадените координати за градската тригонометриска точка и утврдена е разлика која е во границите на дозволената разлика според член 61 од Правилникот за премер на недвижности (Сл. Весник на РМ број 121/2013).

Податоците од снимените точки (координати, точност, начин на снименото решение, време на снимањето, број на сателити во моментот на снимањето и други податоци) дадено е во табела бр.1, која е составен дел од овој геодетски елаборат, додека пак оригиналните теренски мерења се дадени во електронскиот носач на податоци (ЦД) кое е прилог кон овој геодетски елаборат.

Од извршените теренски мерња на ден 04.04.2016 година изработена е скица на премерување на габаритот на објектот како и скица за премерување на посебните делови од објектот.

Објектот означен како зграда број 1 во теренската скица на премерување изгаден на КП 481 и објект број 1 на КП 483/3 во КО Попоец до сега не бил запишуван во катастарот на недвижности од причина што не поседува градежно техничка документација и затоа е предмет на легализација на бесправно изграден објект согласно

членот 6 од Законот за постапување со бесправно изградени објекти (Сл. Весник на РМ број 23/2011 и Сл. Весник на РМ број 217/2015).

Објектот број 1 претставува објект за живеење и е измерен со вкупна површина 101 m² земјиште под зграда од кои 79 m² се наоѓаат на КП 481, а 22 m² се наоѓа на КП 483/3 и истиот претставува една градежна целина. Во самиот објект постојат две етажни целини од кои предмет на легализација со овој геодетски елаборат е само една етажна целина додека пак другата етажна целина ќе биде предмет на легализација со Геодетски елаборат заведен под деловоден број 08-089-6/2015 од 06.06.2016 година изработен исто така од Геоинформатика.

Објектот број 1 се состои од две етажни целини со различни влезови. Предмет на легализација со овој геодетски елаборат е една етажна целина која е измерена со следната површина: влез 1, кат – приземје со вкупна внатрешна површина од 38 m² (станбена површина) и влез 2, кат 1 со вкупна внатрешна површина од 45 m² (од кои 43 m² се станбена површина, а 2 m² се помошни површини - тераса).

Теренските мерење се извршени на ден 28.03.2016 година од страна на стручното лице вработено во Геоинформатика - Миле Варошлиески, *дипл. геод. инж.*

Површините за габаритот и посебните делови на објектот по катност дадени се во рекапитуларот кој е составен дел од овој геодетски елаборат.

За горенаведениот геодетскиот елаборат промените се извршени во Мак Едит софтверот – зип фајлот и направено е тополошка контрола која успешно е имплементирана во е кат шалтерот.

Согласно напатствијата дадени од страна на Агенцијата за катастар на недвижности како составен дел од овој геодетски елаборат приложена е Изјавата за податоци на недвижностите и истата е пополнета од страна на сопственикот на недвижноста. За точноста на податоците кои се содржани во Изјавата, трговското друштво „Геоинформатика,, не е во сотојба да тврди и да одговара.

Скопје, 04.04.2016 год.

Изготвил:

Миле Варошлиески, *дипл. геод. инж.*

Табела 1 Извадок од оригиналните теренски податоци за извршените мерења

Број на точка	Државен координатен систем			Координати во ETRS систем			Хоризонтална	Вертикална	Сттус на решение	Број на сателити	Датум на снимање	Време на снимање
	Y	X	H	X	Y	Z	точност	точност				
	[m]	[m]	[m]	[m]	[m]	[m]	[m]	[m]				
1	484727.53	4590924.44	790.16	4475003.36	1700956.63	4201529.09	HSDV:0.021	VSDV:0.038	FIXED	SATS:6	03-28-2016	TIME:11:12:14
2	484725.12	4590929.70	790.22	4475001.01	1700953.14	4201533.07	HSDV:0.023	VSDV:0.036	FIXED	SATS:5	03-28-2016	TIME:11:12:27
3	484723.42	4590931.51	790.31	4475000.56	1700951.15	4201534.48	HSDV:0.021	VSDV:0.033	FIXED	SATS:5	03-28-2016	TIME:11:12:34
4	484716.44	4590926.68	790.60	4475006.24	1700945.85	4201531.05	HSDV:0.024	VSDV:0.043	FIXED	SATS:5	03-28-2016	TIME:11:12:49
5	484712.98	4590923.60	790.49	4475009.30	1700943.32	4201528.66	HSDV:0.023	VSDV:0.040	FIXED	SATS:5	03-28-2016	TIME:11:12:59
6	484713.39	4590920.80	790.47	4475010.87	1700944.36	4201526.55	HSDV:0.021	VSDV:0.034	FIXED	SATS:5	03-28-2016	TIME:11:13:08
7	484719.06	4590916.23	791.63	4475012.48	1700951.05	4201523.90	HSDV:0.032	VSDV:0.067	FIXED	SATS:9	03-28-2016	TIME:11:14:55

**ТЕРЕНСКА СКИЦА НА ПРЕМЕРУВАЊЕ НА КАТАСТАРСКА ПАРЦЕЛА СО
 УТВРДЕНА ФАКТИЧКА СОСТОЈБА ЗА ЛЕГАЛИЗАЦИЈА НА БЕСПРАВНО
 ИЗГРАДЕНИ ОБЈЕКТИ И ДЕЛОВИ ОД ОБЈЕКТИ**

Размер 1 : 1000

Катастарска општина: Попоец

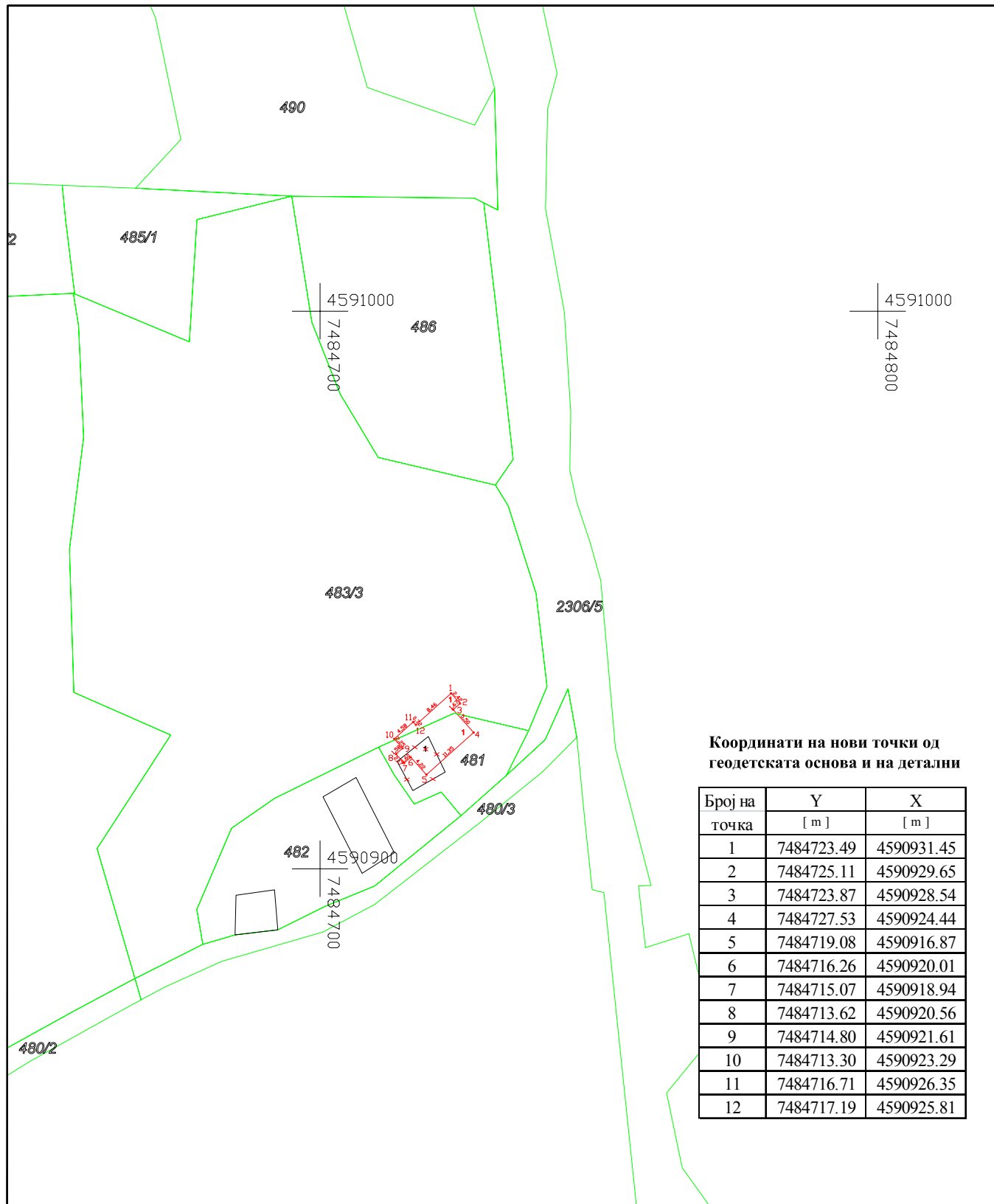

**Координати на нови точки од
 геодетската основа и на детални**

Број на точка	Y [m]	X [m]
1	7484723.49	4590931.45
2	7484725.11	4590929.65
3	7484723.87	4590928.54
4	7484727.53	4590924.44
5	7484719.08	4590916.87
6	7484716.26	4590920.01
7	7484715.07	4590918.94
8	7484713.62	4590920.56
9	7484714.80	4590921.61
10	7484713.30	4590923.29
11	7484716.71	4590926.35
12	7484717.19	4590925.81

**ТЕРЕНСКА СКИЦА НА ПРЕМЕРУВАЊЕ НА КАТАСТАРСКА ПАРЦЕЛА СО
УТВРДЕНА ФАКТИЧКА СОСТОЈБА ЗА ЛЕГАЛИЗАЦИЈА НА БЕСПРАВНО
ИЗГРАДЕНИ ОБЈЕКТИ И ДЕЛОВИ ОД ОБЈЕКТИ**

Размер 1 : 500

Катастарска општина: Попоец

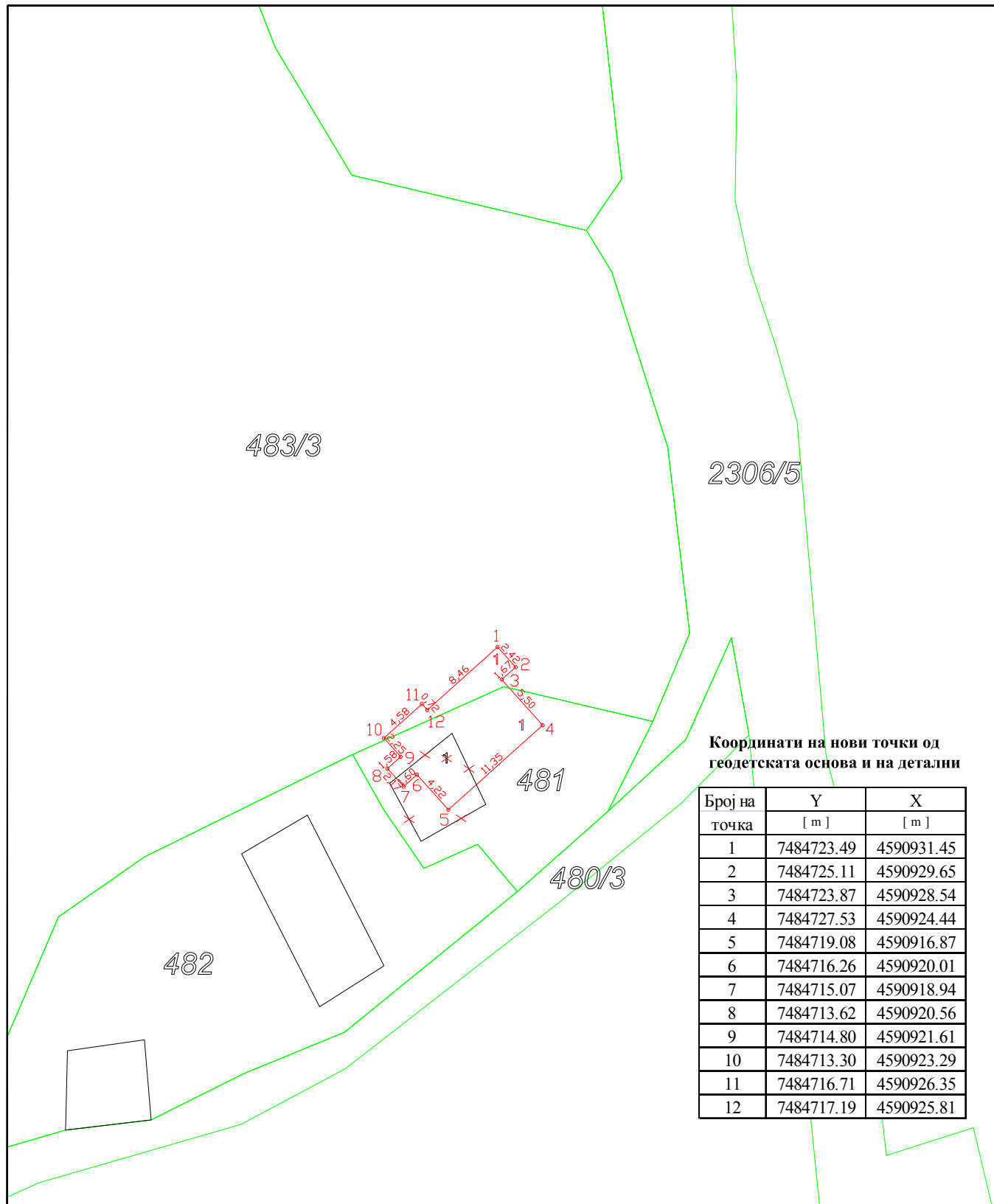

СКИЦА

НА ПРЕМЕРУВАЊЕ НА ЗГРАДИ, ПОСЕБНИ И ЗАЕДНИЧКИ ДЕЛОВИ
 ОД ЗГРАДИ И ДРУГИ ОБЈЕКТИ

Име и презиме / назив и адреса				Дел на недвижност	Пресметување на вкупната површина/волумен						
Мите Митески, с. Попоец - Кичево				1/1							
					Реден број	Должина	Ширина	Висина	Површина/ Волумен		
Број на катастарска парцела	481	Влез	1	Вкупна површина/волумен м2/м3 според правниот основ	Х	3.11	1.11	=	3.45		
		Кат	ПР		С1			=	28.04		
Број на зграда/објект во парцела	1	Број на посебен дел од зграда			1	ВЦ			=	6.14	
Намена на зградата и друг објект	A1-1	Намена на посебниот дел од зградата			С1			Вкупно-	37.63		
Адреса на зградата		СЕЛО									

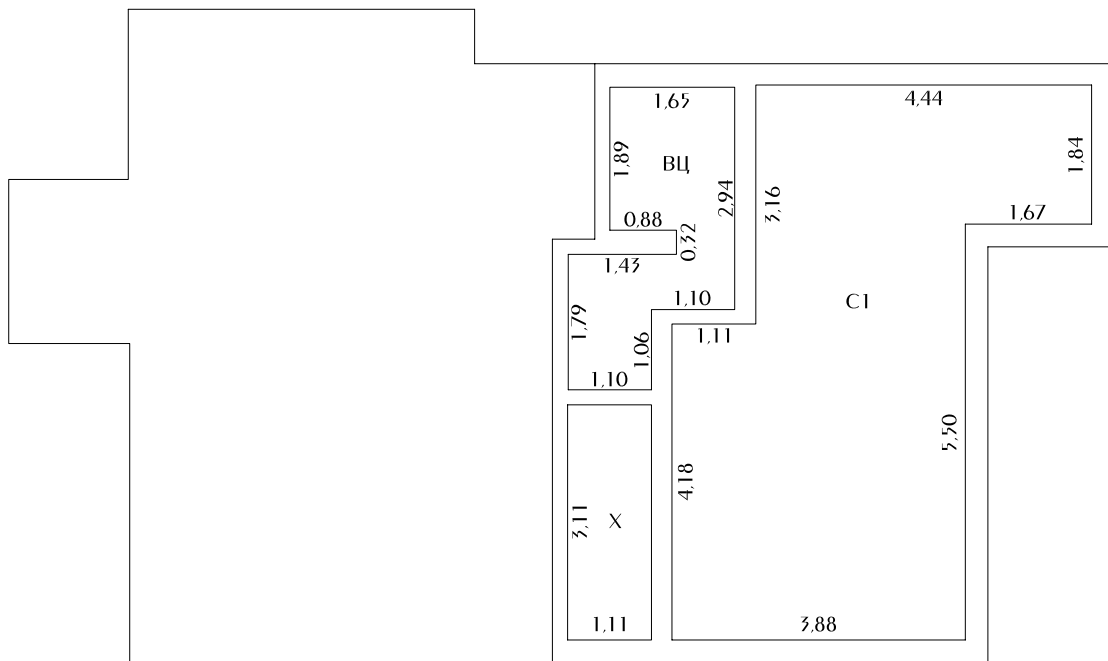

Вкупно(внатрешна површина)= 38.00

Изготвил-геод.стручно лице

(Миле Варошлиески, ДИПЛОМ. ГЕОД. ИНЖ.)М.П.

СКИЦА

НА ПРЕМЕРУВАЊЕ НА ЗГРАДИ, ПОСЕБНИ И ЗАЕДНИЧКИ ДЕЛОВИ
 ОД ЗГРАДИ И ДРУГИ ОБЈЕКТИ

Име и презиме / назив и адреса				Дел на недвижност	Пресметување на вкупната површина/волумен									
Мите Митески, с. Попоец - Кичево				1/1										
				Реден број	Должина	Ширина	Висина	Површина/ Волумен						
Број на катастарска парцела	481	Влез	2	Вкупна површина/волумен м2/м3 според правниот основ	Х			=	7.94					
		Кат	К1		ВЦ	1.39	1.13	=	1.57					
Број на зграда/објект во парцела	1	Број на посебен дел од зграда			С1			=	11.60					
Намена на зградата и друг објект	А1-1	Намена на посебниот дел од зградата			С2			=	21.55					
Адреса на зградата	СЕЛО							Вкупно=	42.66					
					Помошни површини									
					Г			=	2.32					
					Вкупно(внатрешна површина)=					45.00				
					Изготвил-геод.стручно лице									
					(Миле Варошлиески, ДИПЛОМ. ГЕОД. ИНЖ.)М.П.									

Трговско друштво за геодетски работи,
 проектирање, инженеринг и консалтинг
„Геоинформатика„ дооел
 Скопје

РЕКАПИТУЛАЦИЈА

Број на КП		Адреса (улица и куќен број на зграда)	Број на зграда	Намена на зграда	влез	кат	стан	Намена на посебен дел од зграда	Внатрешна површина на посебниот дел од зградата (m ²)	Волумен (m ³)	Површина на земјиште под зграда		Висина на зграда (кота на венец) (m)	Висина на антенски столб (m)
основен	дел										Број на зграда	(m ²)		
481		СЕЛО	1	A1-1	1	пр	1	ст	38		1	79	5,67	
481		СЕЛО	1	A1-1	2	к1	1	ст	43					
481		СЕЛО	1	A1-1	2	к1	1	пп	2					
483	3										1	22		

Изготвил - геод. стручно лице:

Скопје, 04.04.2016 година

Миле Варошлиески, дипл. геод. инж.

РЕПУБЛИКА МАКЕДОНИЈА
АГЕНЦИЈА ЗА КАТАСТАР НА НЕДВИЖНОСТИ

1109-1321/2016 од 01.04.2016 11:30:16



БАРАЊЕ

за издавање на податоци од ГКИСКО ПОПОЕЦ
Од ГЕОИНФОРМАТИКА, 6789684.
ЊУДЕЛХИСКА 2, ____.

Барам да ми се издадат следните податоци:

1. Имотен лист број: _____ за КП број: _____, КО: _____.
2. Имотен лист за инфраструктурен објект број: _____.
3. Извод од катастарски план за КП број: _____, КО: _____.
4. Извод од катастарски план со координати за КП број: _____, КО: _____.
5. Извод од план за инфраструктурни објекти број: _____.
6. Уверение за историски преглед на извршените запишувања за КП број: _____.
7. Уверение за историски преглед на извршените запишувања за инфраструктурен објект број: _____.
8. Уверение за историски преглед на извршените запишувања за КП број: _____, број на зграда _____, влез _____, кат _____, посебен дел од згради (стан/деловна просторија) _____, КО _____.
9. Лист за предбележување на градба број: _____ на КП број: _____, КО _____.
10. Лист за предб. на инфрастр. објект број: _____ на КП број: _____, КО _____.
11. Евидентен лист за згради и другио бјекти број: _____, КО: _____.
12. Евидентен лист за инфраструктурен објект број: _____.
13. Лист за времени објекти број: _____, КО _____.
14. Пописен лист со незапишани права број: _____, КО: _____.
15. Координати на точка од геодетската референтна мрежа на КП број: _____, КО: _____.
16. Координати на детална точка _____, КП: _____.
17. Фотокопија од етажна скица _____.
18. Уверение за канцелариска идентификација за КП број: _____ од КЗ/КН, КО _____.
19. Уверение дека лицето не е запишано како носител на право во КН.
20. Список индикации за КП број: _____, КО: _____.
21. Список на катастарски парцели низ кои поминуваа инфраструктурен објект бр. _____.
22. Други податоци: КП: 481.

* Податоците за ЕМБГ/ЕМБС на лицата запишани во ГКИС, се пополнуваат доколку подносител на барањето е лично запишаниот носител или од него ополномоштено лице

Подносител на барањето

Дата 01.04.2016

ГЕОИНФОРМАТИКА

Плаќањето е успешно завршено

Број на извршената трансакција: 1035253

Назив на налогодавач: Миле Варошлиески Њуделхиска 2, влез 3 локал 10	Датум на валута 01.04.2016	Назив на налогопримач: НРБМ Буџет на РМ
Трансакциска сметка на	Трансакциска сметка на 100-0000000-630-95	Банка на налогопримач: АКН 3
Банка на налогодавач:	Износ: МКД 420.30	Уплатна сметка:
Даночен број или ЕМБС: 6789684	Сметка на буџетски корисник: 2100100100450-787-11	Приходна шифра и програма: 724116-20 <input type="checkbox"/> преку МИПС
Повикување на број:	Датум на уплата: 01.04.2016	Место на плаќање: Интернет Casys cPay
Цел на плаќање: Издавање на податоци во дигитална форма		
Потпис:		

Налог ПП50

ВКУПНО ЗА ПРИЈАВА	414.00
АДМИНИСТРАТИВНА ТАКСА	0.00
ПРОВИЗИЈА	6.30
ВКУПНО ЗА НАПЛАТА	420.30

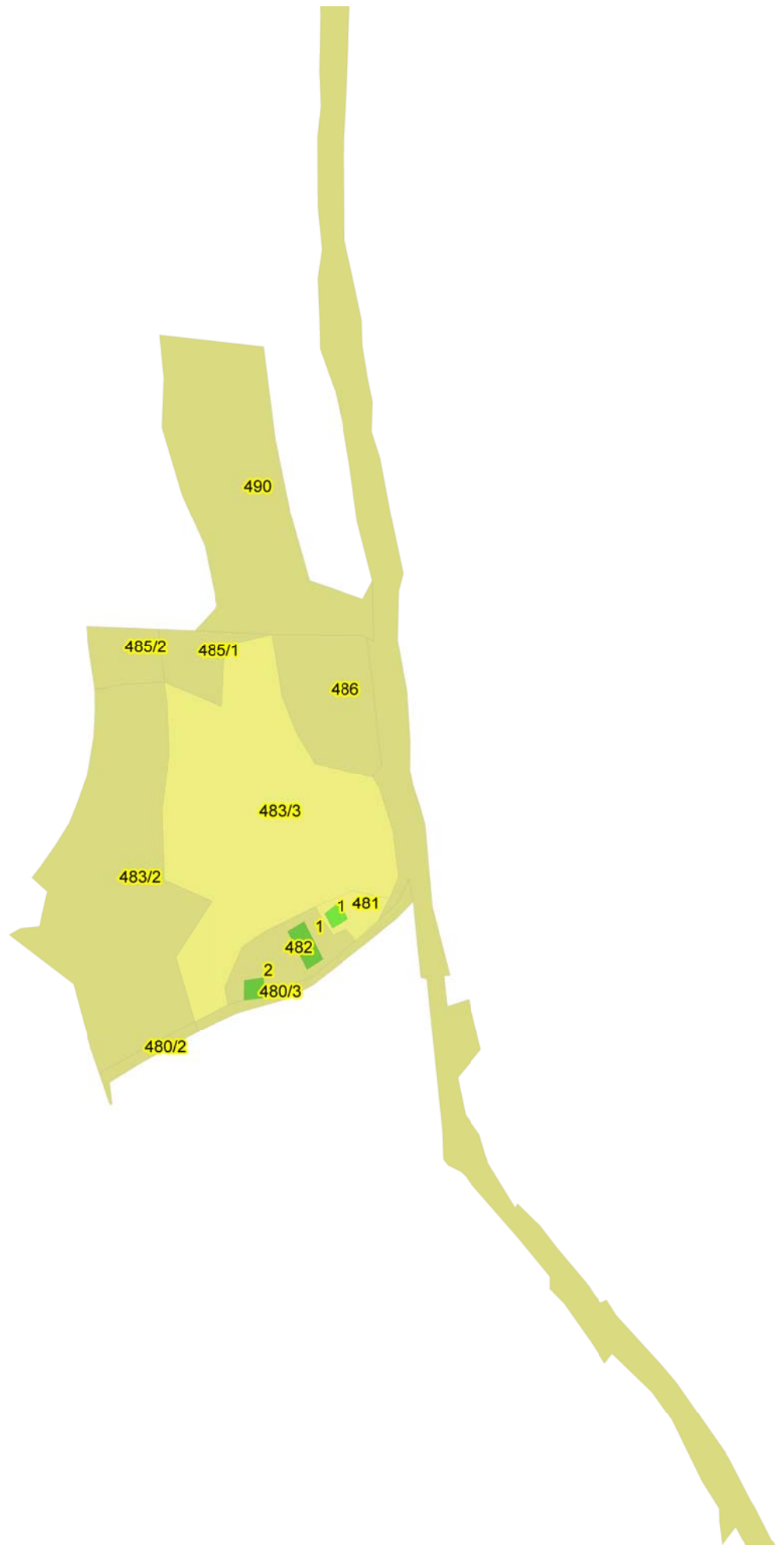



КООРДИНАТИ НА ТОЧКИ ОД ГЕОДЕТСКАТА РЕФЕРЕНТНА МРЕЖА

ПОДРАЧЈЕ / КО ПОПОЕЦ

Ознака (тип) на геодетска	Бр. на точка	Y	X	H
	26	484924,67	592041,98	
	26	484924,67	592041,98	



Овластено лице

Аница Петреска

(име, презиме и потпис)



Податоци за сертификатот на АКН на Р. Македонија
Издаден на: Elektronski Salter
Издавач: KIBS Certificate Services CA
Сериски број: ae 3b 24 7c
Валиден до: 13.10.2017
Датум и час на потпишување: 04.04.2016 во 12:29:19
Документот е дигитално потпишан и е правно валиден



ИМОТЕН ЛИСТ број: 310 ИЗВОД
Катастарска општина: ПОПОЕЦ

ЛИСТ А: ПОДАТОЦИ ЗА НОСИТЕЛОТ НА ПРАВОТО НА СОПСТВЕНОСТ

Ред. бр.	ЕМБГ / ЕМБС	Име и презиме / Назив	Адреса / Седиште	Дел на недвижност	Правен основ на запишување	Бр. на пред. по кој е извршено запишување	Датум и час на запишување
1	***	ЗМЕЈКОСКА ГОРДАНА	Ј.ПИПЕРКА 17, КИЧЕВО	1537/6361	Договор за купопродажба ОДУ. бр.598/15 од 25.09.2015г. нотар Елица Коруноска.	1112-2537/2015	12.11.2015 10:18:19
2	***	ЃИНОСКА ВАЛЕНТИНА	Б.КИДРИЧ 24, КИЧЕВО	768/6361	Договор за купопродажба ОДУ. бр.598/15 од 25.09.2015г. нотар Елица Коруноска.	1112-2537/2015	12.11.2015 10:18:19
3	***	ИЛИОСКА ДИМИТРИЈОСКА МЕНЧЕ	Т.ТАСЕСКИ 12, КИЧЕВО	1537/6361	Договор за купопродажба ОДУ. бр.598/15 од 25.09.2015г. нотар Елица Коруноска.	1112-2537/2015	12.11.2015 10:18:19
4	***	МИЛОШОСКИ ВЛАДИМИР	СТУДЕНЧИЦА ВВ, С.ДРУГОВО	768/6361	Договор за купопродажба ОДУ. бр.598/15 од 25.09.2015г. нотар Елица Коруноска.	1112-2537/2015	12.11.2015 10:18:19
5	***	МИТЕСКИ МИЛЕ	М.У.-ГИНА 24/8, КИЧЕВО	107/6361	Договор за купопродажба ОДУ. бр.598/15 од 25.09.2015г. нотар Елица Коруноска.	1112-2537/2015	12.11.2015 10:18:19
6	***	МИТЕСКИ МИТЕ	С.ПОПОЕЦ, КИЧЕВО	107/6361	Договор за купопродажба ОДУ. бр.598/15 од 25.09.2015г. нотар Елица Коруноска.	1112-2537/2015	12.11.2015 10:18:19
7	***	МИЦКОСКА ДАНИЕЛА	ЕГЕЈСКА 47, КИЧЕВО	1537/6361	Договор за купопродажба ОДУ. бр.598/15 од 25.09.2015г. нотар Елица Коруноска.	1112-2537/2015	12.11.2015 10:18:19

ЛИСТ Б: ПОДАТОЦИ ЗА ЗЕМЈИШТЕТО (КАТАСТАРСКА ПАРЦЕЛА) И ЗА ПРАВОТО НА СОПСТВЕНОСТ

Број на катастарска парцела		Викано место/улица	Катастарска			Површина во м2	Сопственост / сосопственост / заедничка сопственост	Право преземено при конверзија на податоците од стариот ел. систем	Бр. на евид. лист	Бр. на пред. по кој е извршено запишување	Датум и час на запишување
основен	дел		култура	класа							
483	3	СЕЛО	зз	пс	4	6361	СОСОПСТВЕНОСТ			1112-2537/2015	12.11.2015 10:18:19



ИМОТЕН ЛИСТ број: 310 ИЗВОД
Катастарска општина: ПОПОЕЦ

Легенда на внесени шифри и кратенки:	
Шифра	Опис
пс	Пасишта
зз	Плодните земјишта

Тип	Опис
Извод	Дел од содржината на имотниот лист за избраните парцели или згради





Податоци за сертификатот на АКН на Р. Македонија
 Издаден на: Elektronski Saller
 Издавач: KIBS Certificate Services CA
 Сериски број: ae 3b 24 7c
 Валиден до: 13.10.2017
 Датум и час на потпишување: 04.04.2016 во 12:24:39
 Документот е дигитално потпишан и е правно валиден



ИМОТЕН ЛИСТ број: 307 ИЗВОД Катастарска општина: ПОПОЕЦ

ЛИСТ А: ПОДАТОЦИ ЗА НОСИТЕЛОТ НА ПРАВОТО НА СОПСТВЕНОСТ

Ред. бр.	ЕМБГ / ЕМБС	Име и презиме / Назив	Адреса / Седиште	Дел на недвижност	Правен основ на запишување	Бр. на пред. по кој е извршено запишување	Датум и час на запишување
1	***	МИТЕСКИ МИЛЕ	М.У.-ГИНА 24/8, КИЧЕВО	1/2	Дог.за купопродажба ОДУ.бр. 268/15 од 18.05.2015 год.нотар Е.Коруноска.	1112-1406/2015	23.06.2015 08:52:28
2	***	МИТЕСКИ МИТЕ	С.ПОПОЕЦ, КИЧЕВО	1/2	Дог.за купопродажба ОДУ.бр. 268/15 од 18.05.2015 год.нотар Е.Коруноска.	1112-1406/2015	23.06.2015 08:52:28

ЛИСТ Б: ПОДАТОЦИ ЗА ЗЕМЈИШТЕТО (КАТАСТАРСКА ПАРЦЕЛА) И ЗА ПРАВОТО НА СОПСТВЕНОСТ

Број на катастарска парцела	Викано место/улица	Катастарска			Површина во м2	Сопственост / сосопственост / заедничка сопственост	Право преземено при конверзија на податоците од стариот ел.систем	Бр. на евид. лист	Бр. на пред. по кој е извршено запишување	Датум и час на запишување
		основен	дел	култура						
481	СЕЛО	гз	зпз 1		44	СОСОПСТВЕНОСТ			1112-1406/2015	23.06.2015 08:52:28
481	СЕЛО	зз	пс	4	247	СОСОПСТВЕНОСТ			1112-1406/2015	23.06.2015 08:52:28

Легенда на внесени шифри и кратенки:

Шифра	Опис
пс	Пасишта
зпз	Земјиште под зграда
гз	Вештачки неплодни земјишта
зз	Плодните земјишта

Тип	Опис
Извод	Дел од содржината на имотниот лист за избраните парцели или згради



ИМОТЕН ЛИСТ број: 307 ИЗВОД
Катастарска општина: ПОПОЕЦ



Областено лице:
Миле Варошлески
име и презиме, потпис

НАЛОГ ЗА ЈАВНИ ПРИХОДИ

НАЛОГОДАВАЧ

ПРИМАЧ

НАЗИВ И СЕДИШТЕ НА НАЛОГОДАВАЧ
"Геоинформатика" ДООЕЛ
Скопје

НАЗИВ И СЕДИШТЕ НА ПРИМАЧ
Буџет на РМ
АКН

БАНКА НА НАЛОГОДАВАЧ
Комерцијална банка

БАНКА НА ПРИМАЧ
НБРМ

ТРАНСАКЦИСКА СМЕТКА
3 0 0 0 0 0 0 0 3 4 2 9 2 7 7

ТРАНСАКЦИСКА СМЕТКА
1 0 0 0 0 0 0 0 0 0 0 6 3 0 9 5

ДАНОЧЕН БРОЈ ИЛИ (ЕМБЕ)
4 0 5 7 0 1 2 5 1 7 6 3 3

ИЗНОС
МКД 100,00

НОВИКУВАЊЕ НА БРОЈ - (ЗАДОЛЖУВАЊЕ)

УПЛАТНА СМЕТКА

ЦЕЛ НА ДОЗНАКА
за плата на Игор ефендоски
08-08-2016

СМЕТКА НА БУЏЕТСКИ КОРИСНИК - ЕДИНКА КОРИСНИК
2 1 0 0 1 0 0 4 5 0 7 8 7 1 1

ПРИХОДНА ШИФРА И ПРОГРАМА
7 2 4 1 1 6 2 0

ПОТПИС
Вераша Б.

ДАТУМ НА УПЛАТА
08.08.2016

МЕСТО НА УПЛАТА



ИЗЈАВА ЗА ПОДАТОЦИ НА НЕДВИЖНОСТИ

ЛИСТ 1

ОСНОВНИ ПОДАТОЦИ

Име: МИТЕ

Презиме: МИТЕСКИ

Адреса на живеење: с. Попоец, Кичево

ПОДАТОЦИ ЗА НЕДВИЖНОСТА

Катастарска општина: ПОПОЕЦ

Катастарска парцела: 481 ; 483/3

Зграда/Објект/посебен дел од зграда (стан, деловна просторија, гаража и др.) на КП: 481 ; 483/3

Општина
Кичево

Улица:
с. ПОПОЕЦ

број: /

ЛИСТ 1-а

КАРАКТЕРИСТИКИ НА ОБЈЕКТИ ЗА ДОМУВАЊЕ

Година на изградба на објектот: 2010

Година на извршена доградба/надградба на објектот:

Година на реконструкција:

Тип на реконструкција:

- Фасада
- Столарија
- Инсталзации
- Кров

Материјал од кој е изграден објектот:

- Монтажен материјал
- Мешовит материјал
- Тврд материјал

Изјавил:

М.Кирога