

Врз основа на член 22 став 1 точка 1 и член 62 став 1 од Законот за локална самоуправа (Сл. Весник на Република Македонија бр.2/2002 и во врска со член 22 став1 точка 7 од Статутот на Општина Кичево (сл. Гласник на Општина Кичево бр.5/06) а согласно со член 10 став 4 од Законот за постапување со бесправно изградени објекти („Службен весник на РМ,, бр.23/2011, 54/2011, 155/2012 72/13, 44/14, 115/14, 199/14, 124/15, 129/15, 217/15, 31/16, 190/17 и („Службен весник на Република Северна Македонија” бр.174/21) Советот на Општина Кичево, Советот на Општина Кичево, на Седницата одржана на ден _____ година, ја донесе следната :

О Д Л У К А

Со која се утврдува дека ќе се донесе Измена на Урбанистички план за село „ТрапчинДол“ Кичево заради вклопување на бесправен објект.

Член 1

Се утврдува дека ќе се донесе измена на Урбанистички план за село „ТрапчинДол“ Кичево, донесен со Одлука на Совет на Општина Кичево бр.07-779/3 од 04.07.2002 година.

Член 2

Со донесувањето на Урбанистички план за село „ТрапчинДол“ ќе се изврши проширување на плански опфат на урбанистички план за село Трапчиндол и тоа на КП бр.351 и КП бр.352, КО ТрапчинДол Вон.Гр., заради утврдување на правен статус на бесправен објект-зграда бр.1, според геодетски елаборат бр.03-1828/335 од 10.11.2016 година, изработен од „Геотера“ ДОО Кичево.

Член 3

Финансирањето на изработката на планската документација ќе се врши со средства од буџет на Општина Кичево.

Në bazë të nenit 22, paragrafi 1, pika 1 dhe neni 62, paragrafi 1 të Ligjit për vetëqeverisje lokale (“ Gz. zyrtare e Republikës së Maqedonisë” nr. 2/2002), ndërsa në lidhje me nenin 22, paragrafi 1, pika 7 të Statutit të Komunës së Kërçovës (FI. zyrtare e Komunës së Kërçovës” nr. 5/06), dhe konformë nenit 10, paragrafi 4 të Ligjit për objektet e ndërtuara pa leje (“Gazeta zyrtare e RM-së” nr. 23/2011, 54/2011 155/2012, 72/2013, 44/14, 115/14, 199/14, 124/15, 129/15, 217/15, 31/16, 190/17 dhe (“Gazeta zyrtare e Republikës së Maqedonisë së Veriut” nr. 174/21), Këshilli i Komunës së Kërçovës, në mbledhjen e mbajtur më dt. _____, e solli këte:

V E N D I M

Me të cilin përcaktohet se do të sillet ndyshim në Planin urbanistik për fshatin “TrapçinDoll” Kërçovë për përcaktimin e objektit pa leje.

Neni 1

Përcaktohet se do të sillet ndyshim në Planin urbanistik për fshatin “TrapçinDoll” në Kërçovë i sjellur me vendim të Këshillit të Komunës së Kërçovës nr.07-779/3 nga dt. 04.07.2002 .

Neni 2

Me sjelljen e Planit urbanistik për fshatin “TrapçinDoll” Kërçovë, do të bëhet zgjerimi i përfshirjes së planit të planit urbanistik për fshatin Trapçindoll edhe atë në PK nr.351 dhe PK.nr.352, KK TrapçinDoll Jasht përfsh., për shkak të përcaktimit të statusit juridik të objektit pa leje-ndërtesa nr.1, sipas elabroratit gjeodezik nr.09-1828/335 nga dt.10.11.2016, i hartuar nga “Geotera” SHPK Kërçovë.

Neni 3

Financimi për hartimin e dokumentacionit të planifikuar, do të bëhet me mjete të Buxhetit të Komunës së Kërçovës.

Член 4

Спроведувањето на постапката за донесување на документацијата ќе го врши Одделението за урбанизам и заштита на животната средина при Општина Кичево.

Neni 4

Zbatimin e procedurës, për sjelljen e dokumentacionit, do ta bëjë Seksioni për urbanizëm dhe mbrojtje të mjedisit jetësor, në Komunën e Kërçovës.

Член 5

Оваа одлука стапува во сила осмиот ден од денот на објавување во Службен гласник на Општина Кичево.

Neni 5

Ky vendim hyn në fuqi ditën e tetë, nga dita e publikimit në "Fletoren zyrtare të Komunës së Kërçovës".

Бр. / Nr. _____
Dt. _____ година
Кичево / Кërçовë

СОВЕТ НА ОПШТИНА КИЧЕВО / KËSHILLI I KOMUNËS SË KËRÇOVËS
ПРЕТСЕДАТЕЛ / KRYETAR
Skender Xhabiri

Предмет бр. 03-1828/335
Од : 10.11.2016 година

ГЕОДЕТСКИ ЕЛАБОРАТ
ЗА ГЕОДЕТСКИ РАБОТИ ЗА ПОСЕБНИ НАМЕНИ

За утврдување на фактичка положба на
бесправно изградени објекти
К.О. ТРАПЧИН ДОЛ ВОН Г.Р.

Изработил:
ГЕОТЕРА - 1 КИЧЕВО
Овластен геодет:
Миладиноски Душан геод.инж.

Заверува:
АКН Скопје-одделение Кичево

Заверил М.П.

Заверил М.П.

SODR@I NA NA GEODETSKI OT ELABORAT

1. Tehni ~ki i zve{ taj.
2. Ski ca na premeruvawe na objekt.
3. Eta` ni ski ci .
4. I moten/posedoven I i st.
5. Rekapi tul aci ja na povr{ i na.
6. Fotokopi ja od detal en I i st.
7. Dokaz za pl aten nadomest.
8. CD so podatoci vo el ektronska f orma.

ТЕХНИЧКИ ИЗВЕШТАЈ

1. Podatoci za KO, KP, I L:

Po barawe br. 03-1828/335 od Iliceto Xelili Ramu{ od s.Trap~in Dol Ki~evo, izraboten e geodetski elaborat za legalizacija na bespravno izgraden objekt. Objektot zgrada 1 se nao|a na K.P. 352 za K.O. Trap~in Dol von g.r.. Za objektot na parcelata postoi I moten list koj e so broj 304 za K.O.Trap~in Dol von g.r. Objektot zgr.1 navleguva vo solednata parcela K.P. 351 so povr{ina $P= 1m^2$ koja e zavedena vo I moten list br.673 za K.O.Trap~in Dol i ena i sti ot sopstveni k.

2. Podatoci za metadata na premer i i nstrumenti ,vreme,to~nost:

Objekto zgr.1 ne e nanesen na geodetski te podlogi za K.O.Trap~in Dol . Na Iice mesto e izlezeno na den 11.11.2016 godina i e izvr{en premer na objektot. Objektot zgr.1 na Iice mesto ima : pri zemje i kat 1 i predstavuva objekt za i ndi vi dual no domuvawe. Mereweto na objektot e izvr{eno so GPS Topkon GRS1 od mre`ata na Makpost. Koordnati te na novi te detal ni to~ki se dadeni vo skicata na premeruvawe. Mereweto na gabari tot na objektot i kontrol ni te frontovi e izvr{eno so ra~nala BMI 50metri . Mereweto na vnatre{ni te prostori i na objektot e izvr{eno so ra~en distanciometar Trimbl 50m. Povr{ini te se presmetani od original ni te merewa.

3. Podatoci za izvr{itel i te na premerot:

Na Iice mesto bil Aleksandra Veqanoska geod.i n` . na den 11.11.2016 godina.

Ki~evo
18.11.2016

Ovl asten geodet
Mi Iadi noski Du{an geod. i n` .



РЕПУБЛИКА МАКЕДОНИЈА
АГЕНЦИЈА ЗА КАТАСТАР НА НЕДВИЖНОСТИ
1105-12724/2016 од 08.11.2016 10:28:31

Порталот за сервисирање на АДН на Р. Македонија
Издавач: Експертски Софтвер
Издавач: KIBS Certified Services SA
Службен број: м.бр. 24.7с
Датум на издавање: 15.10.2017
Датум и час на поднесување: 15.11.2016 во 10:28:45
Датумот и времето на поднесување е службено валидно



ИМОТЕН ЛИСТ број: 304 ИЗВОД Катастарска општина: ТРАПЧИН ДОЛ-ВОН Г.Р.

ЛИСТ А: ПОДАТОЦИ ЗА НОСИТЕЛОТ НА ПРАВОТО НА СОПСТВЕНОСТ

Бр. на лист	ЕМБГ / ЕМБС	Имя и презиме / Назив	Адреса / Содреште	Дел на недвижноста	Правен акти на запишување	Бр. на лист по кој е запишано	Датум и час на запишување
1	***	ЦЕЛИЛИ РАМУШИ	С.Т.ДОЛ	1/1	ДОГ ЗА ПОДАРОК ОДУ БР.7014 ОД 15.08.2014 НОТАР АУДИН МЕХМЕДИ-КИЧЕВО	1112-1152/2014	20.08.2014 14:29:19

ЛИСТ Б: ПОДАТОЦИ ЗА ЗЕМЈИШТЕТО (КАТАСТАРСКА ПАРЦЕЛА) И ЗА ПРАВОТО НА СОПСТВЕНОСТ

Број на катастарска парцела	Бисантно местоулица	Катастарска парцела		Површина во м ²	Сопственост / сопственост / заедничка сопственост	Право престојано прегледање на парцелите од страна на сопственик	Бр. на лист по кој е запишано	Датум и час на запишување
		култура	зона					
352	ПАК	33	Н	2	1767	СОПСТВЕНОСТ	1112-1152/2014	20.08.2014 14:29:19

Легенда на внесени шифри и кратенки:

Шифра	Опис
Н	Површина земјиште
Н	Нива
***	СОГЛАСНО ЗАКОНОТ ЗА ЗАШТИТА НА ЛИЧНИ ПОДАТОЦИ, ЕМБГ/ЕМБС ПРЕТСТАВУВА ЛИЧЕН ПОДАТОК И ПОРАДИ ТОА ИСТОИТ НЕ МОЖЕ ДА СЕ ПРИКАЖЕ

Тип	Опис
Катастарска парцела	Дел од содржината на изданиот лист за забележителност или заграда



Овластено лице:
Душан Мирлидински
М.П. [Signature]

4

РЕПУБЛИКА МАКЕДОНИЈА
АГЕНЦИЈА ЗА КАТАСТАР НА НЕДВИЖНОСТИ
1105-1272/2016-01-08/1/2016 10:40:12



Подготвено за сертификатиот на АНТ на Р. Македонија
Издание: м. Електронски Сопственик
Издавач: ЗНДС Сопственик, Скопје, СР
Службен број: од 30/24/76
Валидно до: 13.10.2017
Датум и час на подготвување: 18.11.2016 во 10:40:24
Документот е правноста потпишан и е правно валиден



ИМОТЕН ЛИСТ број: 673 ИЗВОД Катастарска општина: ТРАПЧИН ДОЛ

ЛИСТ А: ПОДАТОЦИ ЗА НОСИТЕЛОТ НА ПРАВОТО НА СОПСТВЕНОСТ

Број на лист	ЕМБС / ЕМБС	Име и презиме / Назив	Адреса / Сопственост	Делна недвижност	Правен основ на запишување	Број на предходно запишување	Датум и час на запишување
1	***	ЦЕЛИПИ РАМУШ	С.Т.ДОЛ	1/1	ДОС ЗА ПОДАРОК ОДУ БР 7014 ОД 15.08.2014 НОТАР АЈДИН МЕХМЕДИ-КИЧЕВО	1112-1151/2014	20.08.2014 14:20:55

ЛИСТ Б: ПОДАТОЦИ ЗА ЗЕМЈИШТЕТО (КАТАСТАРСКА ПАРЦЕЛА) И ЗА ПРАВОТО НА СОПСТВЕНОСТ

Број на катастарска парцела	Вид на мостоупиште	Катастарска парцела		Површина во м ²	Сопственост / сопственост / задолжителна сопственост	Прва промена при координирање на податоците од стариот електронски систем	Број на предходно запишување	Датум и час на запишување
		култура	класа					
351	ПАК	зпа 1	80	СОПСТВЕНОСТ			1122-882/2014	12.03.2014 16:11:21
351	ПАК	зпа 2	141	СОПСТВЕНОСТ			1122-882/2014	12.03.2014 16:11:21
351	ПАК	зпа 3	28	СОПСТВЕНОСТ			1122-882/2014	12.03.2014 16:11:21
351	ПАК	зз	2077	СОПСТВЕНОСТ			1122-882/2014	12.03.2014 16:11:21

Г. Промени на други стварни права и други права чие запишување е утврдено со закон, приклучување на факти од влијание за недвижностите и преддележување

Г12. ОГРАНИЧУВАЊА И ПРИБЕЛЕЖУВАЊА ПРЕЗЕМЕНИ ОД СТАРИОТ ЕЛЕКТРОНСКИ СИСТЕМ

Број на катастарска парцела	Број на лист	Вид на ограничување			Намена на посебен дел од аградата	Внатрешна покривна во м ²	Опис	Број на предходно запишување	Датум и час на запишување
		Р/в	К/т	В/п					
351	0						Опис	0 / 2009	14.04.2009 00:00:00

ПОДАТОЦИТЕ СЕ ПРЕЗЕМЕНИ ОД КАТАСТАР НА ЗЕМЈИШТЕ ВО ОДНОС НА КОИ ПОГОЛЕМА ПРАВНА СИЛА ИМААТ НОСИТЕЛИТЕ НА ПРАВО ОД ИСПРАВАТА ЗА ПРАВНОСТ ОСНОВ ИЛИ ОД АКТИТЕ НА НАДЛЕЖНИОТ ОРГАН.

4

РЕПУБЛИКА МАКЕДОНИЈА
АГЕНЦИЈА ЗА КАТАСТАР НА НЕДВИЖНОСТИ
1105-12728/201605-18/11-2016 10:40:12



ИМОТЕН ЛИСТ број: 673 ИЗВОД

Катастарска општина: ТРАПЧИН ДОЛ

Легенда на внесени шифри и кратенки:

Шифра	Опис
n	Липази
nta	Земјорите под градење
za	Поземите земјишта
***	СОГЛАСНО ЗАКОНОТ ЗА ЗАШТИТА НА ЛИЧНИ ПОДАТОЦИ, ЕМБЛЕМОС ПРЕСТАВУВА ЛИЧЕН ПОДАТОК И ПОРАДИ ТОА ИСТИОТ НЕ МОЖЕ ДА СЕ ПРИКАЖЕ

Тип	Опис
Извод	Дел од содржината на инструмент лист за изобразени парцели или зградар



Овластено лице:
Душан Миладиноски
М.П. Душан Миладиноски

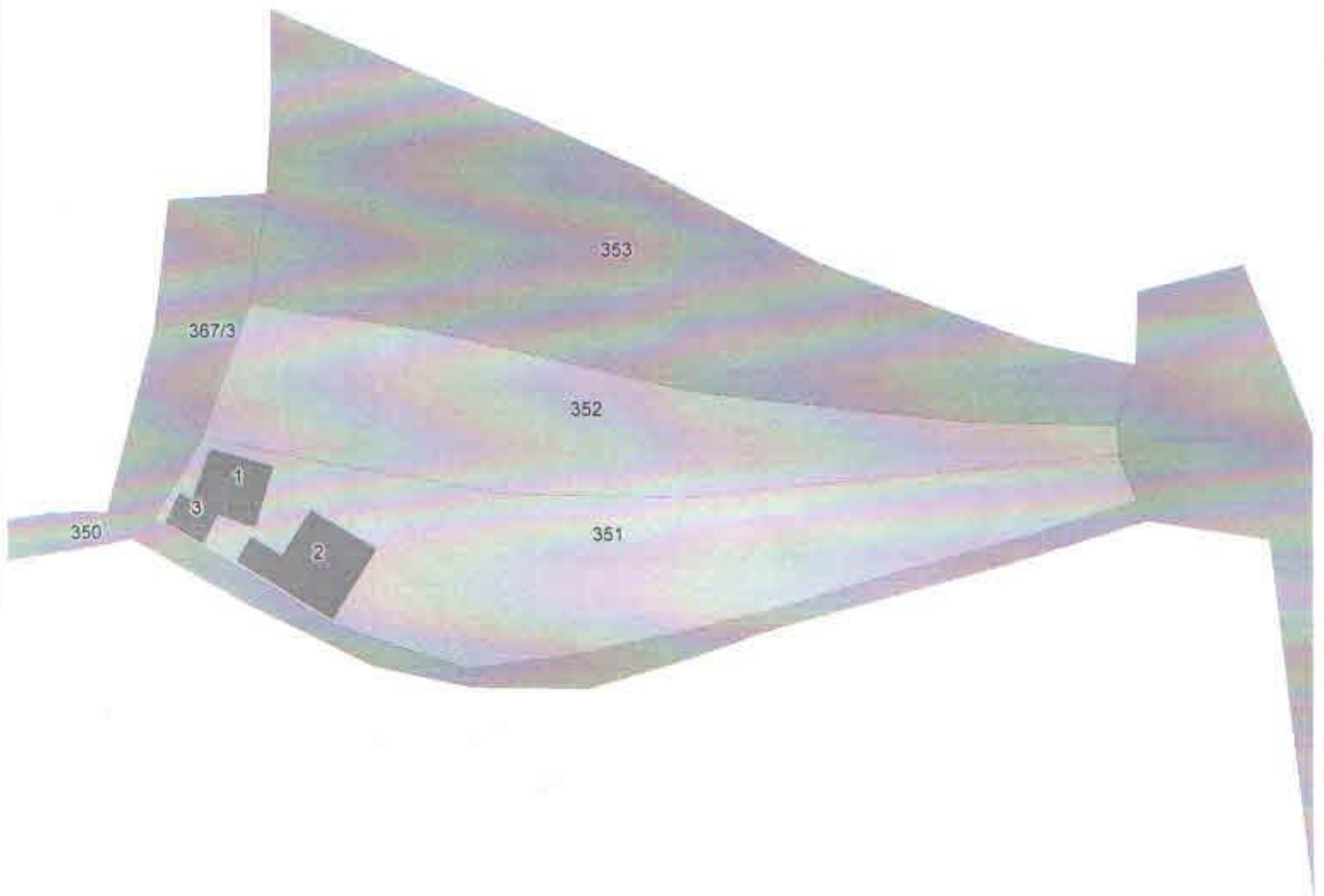

РЕПУБЛИКА МАКЕДОНИЈА
АГЕНЦИЈА ЗА КАТАСТАР НА НЕДВИЖНОСТИ
1109-4270/2016 од 18.11.2016 10:23:37

Податоци за сертификатот на овластено лице:
Сертификатот е издаден на: Валентина Ноческа
Издавач: KIBS Qualified Certificate Services CA
Сериен број: 491232b
Валиден до: 18.11.2017
Датум и час на потпишување: 18.11.2016 во 10:26:55
Документот е дигитално потпишан и е преновено



КООРДИНАТИ НА ТОЧКИ ОД ГЕОДЕТСКАТА РЕФЕРЕНТНА МРЕЖА

ПОДРАЧЈЕ / КО ТРАПЧИН ДОЛ-ВОН Г.Р.

Ознака (тип) на геодетска	Бр. на точка	Y	X	H
	481	495888,77	601648,80	

Податоци за сертификатот на овластено лице:
Сертификатот е издаден на: Валентина Ноческа
Издавач: KIBS Qualified Certificate Services CA
Сериен број: 491232b
Валиден до: 18.11.2017
Датум и час на потпишување: 18.11.2016 во 10:26:55
Документот е дигитално потпишан и е преновено



Овластено лице

Валентина Ноческа

(име, презиме и потпис)

ЛИСТ 1-а

КАРАКТЕРИСТИКИ НА ОБЈЕКТИ ЗА ДОМУВАЊЕ

Година на изградба на објектот 2010

Година на извршена доградба /изградба на објектот _____

Година на реконструкција _____

Тип на реконструкција:

- Фасада
- Столарија
- Инсталација
- Кров

Материјал од кој е изграден објектот:

- Монтажен материјал
- Мешовит материјал
- Тврд материјал

Изјавил

Дамис

Плаќањето е успешно завршено

Број на извршената трансакција: 1411958

Назив на налогодавач: Душан Миладиноски Борис Кидрич 28	Датум на валута 18.11.2016	Назив на налогопримач: НРБМ Буџет на РМ
Трансакциска сметка на	Трансакциска сметка на 100-0000000-630-95	Банка на налогопримач: АКН 3
Банка на налогодавач:	Износ: МКД 528.90	Уплатна сметка:
Даночен број или ЕМБС: 6185053	Сметка на буџетски корисник: 2100100100450-787-11	Приходна шифра и програма: 724116-20 <input type="checkbox"/> преку МИПС
Повикување на број:	Датум на уплата: 18.11.2016	Место на плаќање: Интернет Casys cPay
Цел на плаќање: Издавање на податоци во дигитална форма		
Потпис: 		

Налог ПП50

ВКУПНО ЗА ПРИЈАВА	414.00
АДМИНИСТРАТИВНА ТАКСА	0.00
ПРОВИЗИЈА	14.90
ЗАВЕРКА НА ГЕОДЕТСКИ ЕЛАБОРАТ	100.00
ВКУПНО ЗА НАПЛАТА	528.90

11.11.2016

$$\begin{array}{r} 40 \\ 126 \\ \hline 10,60 \end{array}$$

$$\begin{array}{r} 225 \\ 713 \\ \hline 15,38 \end{array}$$

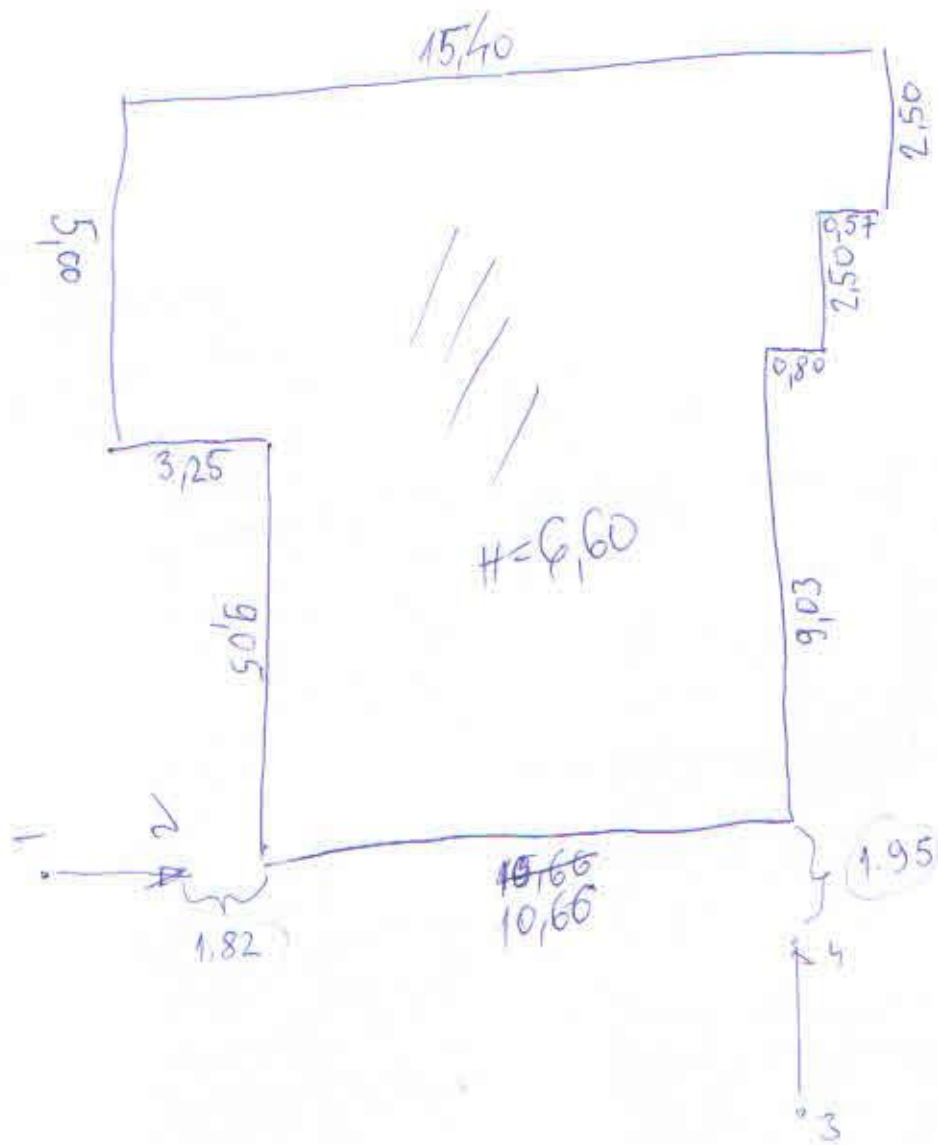

1.	497	617,75	601	386,24
2.		616,58		382,53
3.		607,57		372,32
4.		611,08		371,27

Примечание

- ① $4,51 \times 4,61 = 20,79$
 $2,00 \times 0,56 = 1,12$
- ② $2,30 \times 4,12 = 9,48$
 $6,30 \times 6,16 = 38,81$
 $1,56 \times 2,20 = 3,43$
 $2,50 \times 5,22 = 13,05$
 $- 3,37 \times 0,27 = -0,91$
 $- 0,25 \times 0,30 = -0,08$
- ③ $4,82 \times 3,76 = 18,12$
- ④ $4,50 \times 3,00 = 13,50$
- ⑤ $3,75 \times 4,01 = 15,04$
- ⑥ $3,01 \times 2,20 = 6,62$

138,97

⑦ $1,20 \times 3,76 = 4,51$

⑧ $1,35 \times 3,75 = 5,06$

$0,87 \times 3,27 = 2,84$

12,41

151,38

Примечание

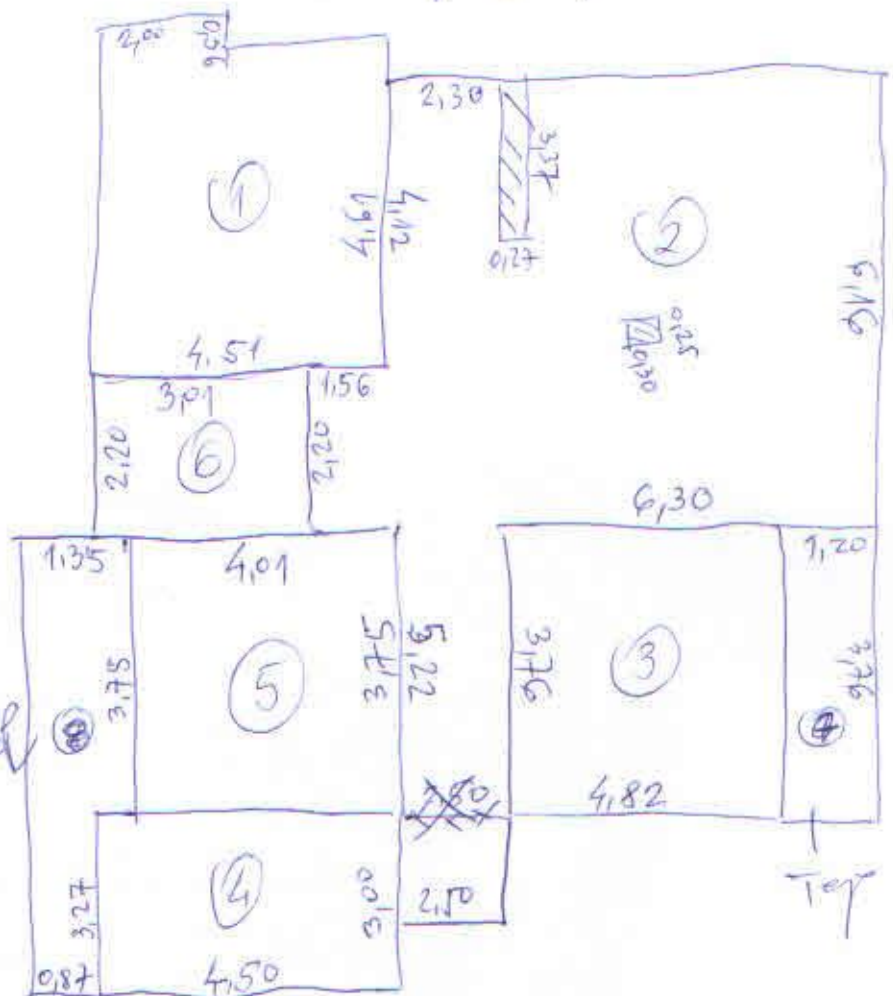

Кав 1

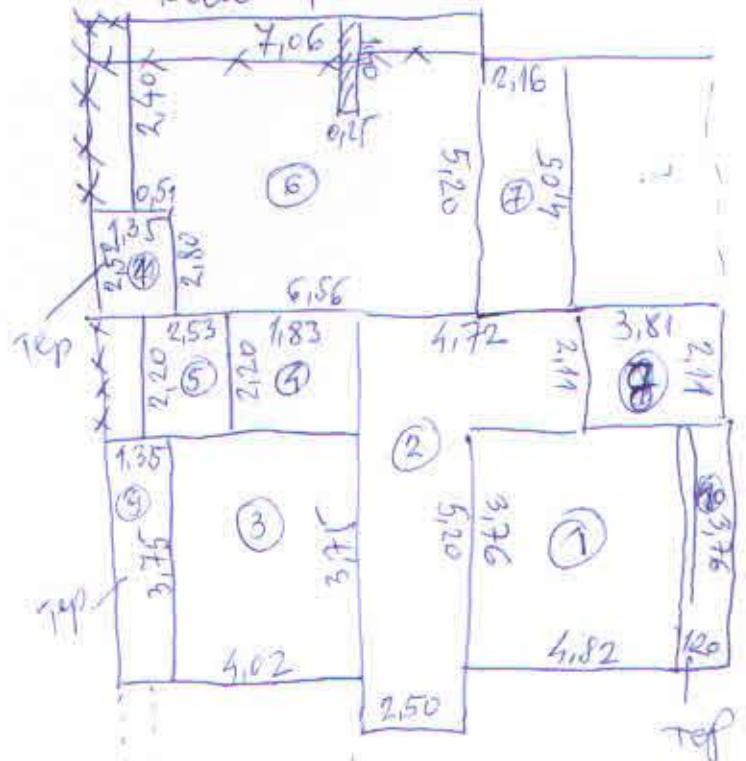

11. 11. 2016

Траўнівскі дзень

Кіраві 1

① $4,82 \times 3,76 = 18,12$

② $4,72 \times 2,11 = 9,96$
 $2,50 \times 5,20 = 13,00$

③ $4,02 \times 3,75 = 15,08$

④ $1,83 \times 2,20 = 4,03$

⑤ $2,53 \times 2,20 = 5,57$

⑥ $6,56 \times 5,20 = 34,11$

$0,51 \times 2,40 = 1,22$

$-1,40 \times 0,25 = -0,35$

⑦ $2,16 \times 4,05 = \underline{8,75}$

⑧ $3,81 \times 2,11 = 8,04$

~~109,75~~ 117,53

⑨ ~~$4,35 \times 2,52 = 3,40$~~

⑩ $1,35 \times 3,75 = 5,06$

⑪ $1,20 \times 3,76 = 4,51$

⑫ $1,35 \times 2,52 = 3,40$

12,97

~~121,75~~
130,05

GEOTERA DOO KI ^EVO
Del oviden br. 03-1828/335 od 10.11.2016

K.O. Trap~i n Dol von g.r.
K.P. 352

SKI CA NA PREMERUVAWE

R = 1 : 1000

Koordi nati na novi detal ni to~ki :

1.	497630.41	601380.09
2.	497626.15	601365.89
3.	497625.99	601365.37
4.	497623.60	601366.09
5.	497623.68	601366.35
6.	497623.76	601366.63
7.	497621.37	601367.35
8.	497621.60	601368.12
9.	497612.95	601370.71
10.	497616.02	601380.96
11.	497624.69	601378.36
12.	497625.64	601381.52

I zroboti I :

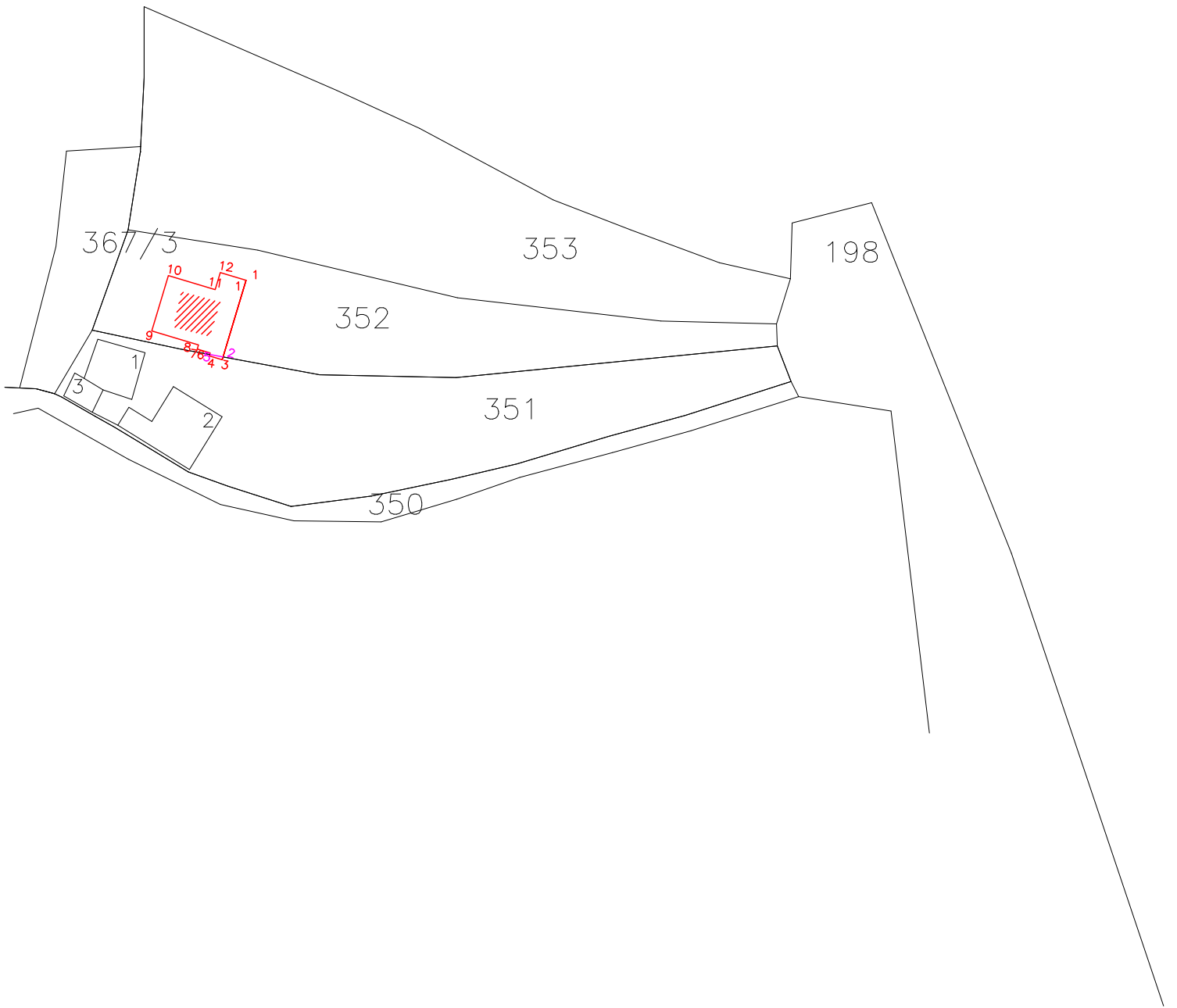

GEOTERA DOO KI ^EVO
Del ovoden br. 03-1828/335 od 10.11.2016

K.O. Trap-in Dol von g.r.
K.P. 352

SKI CA od TERENSKO MEREWE
R = 1 : 1000

I zroboti I:

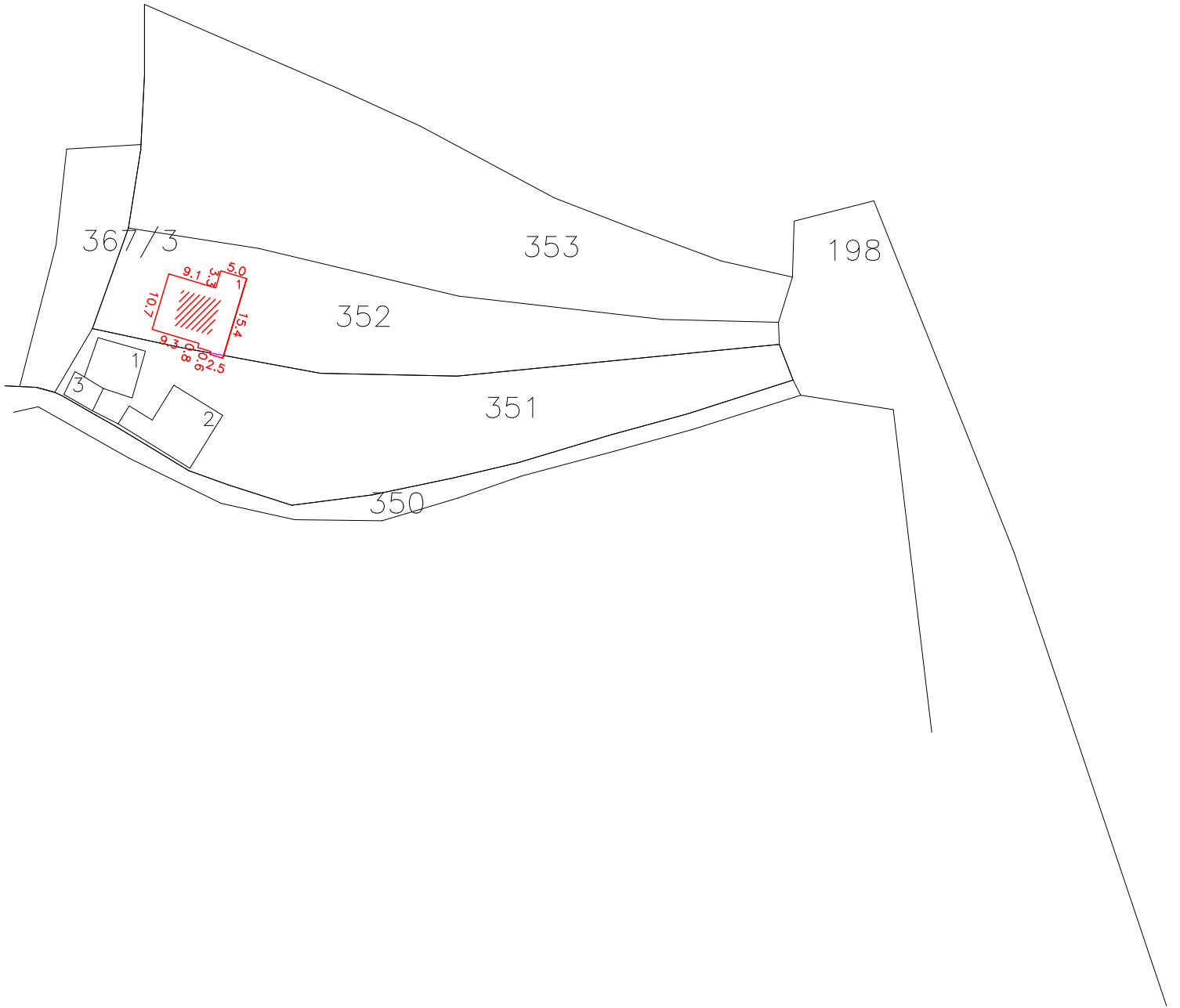



ГЕОТЕРА

друштво за геодетски и катастарски услуги

Ул. Михаил Чаков бр. 4-2/лок.5

тел: 02/ 2773-770; 2773-780 факс 2773-790

predmet br. 03-1828/335
datum 10.11.2016 god.

		()						(2)	(3)		(2)	()	
352		с.Трапчин Дол	1	1	ПР		СТ	139		1	172	6.60	
352		с.Трапчин Дол	1	1	ПР		ПП	12					
352		с.Трапчин Дол	1	1	1		СТ	118					
352		с.Трапчин Дол	1	1	1		ПП	13					
			ВКУПНО					282					

Објектот згр. 1 навлегува во соседната парцела К.П.351 со површина $P= 1\text{m}^2$.

изработил:

ГЕОТЕРА1 Кичево
 П.бр.03-1828/335
 Датум: 10.11.2016

С К И Ц А

НА ПРЕМЕРУВАЊЕ НА ВНАТРЕШНА ПОВРШИНА НА ЗГРАДА ПОСЕБНИ ДЕЛ ОД ЗГРАДА И ДРУГ ОБЈЕКТ

Име и презиме/назив и адреса					дел на недвижност	пресметување на вкупна внатрешна површина						
ЏЕЛИЛИ РАМУШ с. Т. Дол - Кичево					1/1							
									Број на просторија	Должина	Ширина	Површина
Бр. на катастарска парцела	351,352	Влез						1	4.82	3.76	18.12	
		Кат					1	2	4.72	2.11	9.96	
Бр. на зграда во парцелата	1	Број на посебниот дел од зградата							2.50	5.20	13.00	
намена на зградата	A1-1	Намена на посебниот дел од зградата				С	Т	3	4.02	3.75	15.08	
Адреса на зградата	с.Трапчин Дол							4	1.83	2.20	4.03	
Зграда 1/ Кат 1												
<p>The diagram shows a floor plan for Zgrada 1/ Kat 1. It consists of several rooms (1-11) and a staircase. Room 6 is the largest, measuring 7.06m by 5.20m. Other rooms include room 11 (2.92m by 2.80m), room 7 (2.16m by 4.05m), room 5 (2.53m by 2.20m), room 4 (1.83m by 2.20m), room 8 (3.81m by 2.11m), room 9 (3.75m by 1.35m), room 3 (4.02m by 3.75m), room 2 (5.20m by 2.50m), room 1 (4.82m by 3.76m), and room 10 (1.20m by 3.76m). A staircase is located between rooms 6 and 7, with a width of 1.40m and a depth of 0.25m.</p>												
									Вкупно	117.53		
Помошни простории - тераси-ходник скали												
									9	1.35	3.75	5.06
									10	1.20	3.76	4.51
									11	1.35	2.52	3.40
									Вкупно		12.97	
Пресметување површина без правен основ												
									Вкупно		130.05	
изготвил :												
Вењаноска Александра												

